

KEILA LINNA ÜLDPLANEERINGU ALUSUURING:  
 KEILA ROHESTRUKTUURI ANALÜÜS  
 KEILA LINNA ROHESTRUKTUURI  
 ETTEPANEK  
 M 1:8000

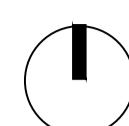

TINGMÄRGID

1. TAUSTAINFO

- KEILA LINNA PIIR
- HOONESTUS SEISUGA 11.08.2018
- VEEKOGUD
- TEED JA RAJAD
- PERSPEKTIIVNE MAANTEEKORIDOR
- OLEMASOLEV MAANTEEKORIDOR
- MAAKONNA ROHEVÖRGUSTIK

2. KEILA ROHESTRUKTUURI ETTEPANEK

- TUUMALA
- TUGIALA
- ASTMELAUD
- PUHVERALA
- ÖKOLOOGILISE TÄHTSUSEGA ROHEKORIDOR, NR
- ROHEALASID ÜHENDAV PUHKEVÄARTUSEGA KORIDOR, NR
- "PUTUKAKORIDOR", NR
- ROHEKORIDORIDE ARENGUSUUNAD
- VÄÄRTUSLIKUKS MAASTIKUKS MÄÄRAMISE ETTEPANEK
- SÄILITATAV HALJASTU VÄLJASPOOL ROHEVÖRGUSTIKKU
- TOOTMISALADE JA INFRASTRUKTUURI KAITSEHALJASTUS

3. KAITSTAVAD ALAD JA OBJEKTID

- KAITSEALA
- LOODUSALA (NATURA ALA)
- KAITSTAV LOODUSE ÜKSIOBJEKT
- RÄNDRAHN
- PÜSIELUPAIK (projekteeritav)
- PÜSIELUPAIGA PIIRIETTEPANEK (KAHE PÜSIELUPAIGA ÜHENDAMISEKS)
- VÄÄRISIELUPAIK
- PÄRANDKULTUURI OBJEKT
- "EESTI ÜRGLOODUSE RAAMATU" OBJEKT

4. ROHEALADE ANALÜÜSIS KÄSITLETUD HALJASALAD JA ROHEALADE PIIRKONNAD:

- |          |                                       |           |  |
|----------|---------------------------------------|-----------|--|
| <b>1</b> | KEILA MOISA PARK (JÖEPARK)            | <b>10</b> | NIITVÄLJA/TAMMIKU TEE LOODUSALAD   |
| <b>2</b> | KEILA JÕE KALDA ROHEALA               | <b>11</b> | KEILA JÕE LUHT   |
| <b>3</b> | KIRIKUAED                             | <b>12</b> | SOPSU-TOOMA TAMMIK   |
| <b>4</b> | KIRIKU PLATS (PÄRNA PARK, KUUSE PARK) | <b>13</b> | MUDAÄUGU/SOS LASTEKÜLA ROHEALAD  |
| <b>5</b> | KESKVÄLJAK                            | <b>14</b> | PALDISKI MNT./LUHA TN / TALLINNA RINGTEE VAHELISE ALA KORTERELAMUTE ROHEALAD |
| <b>6</b> | KESKPARK (KALMISTUPARK)               | <b>15</b> | INDIVIDUAALELAMUTE HALJASTUS   |
| <b>7</b> | RAUDTEE ROHEKORIDOR                   | <b>16</b> | KASTANI JA VAHTRA TÄNAVATE HALJAKUD  |
| <b>8</b> | KEILA MÄNNIK (MÄNNIKU PARK)           | <b>17</b> | HARJU KEKI TERRITOORIUMI ROHEALAD  |
| <b>9</b> | KEILA TERVISERAJAD (TANKIPOLGU ALA)   | <b>18</b> | RMK KULTUURPUISTU  |
|          |                                       | <b>19</b> | TERKO JA HARKO TERRITOORIUMIDE ROHEALAD                                      |
|          |                                       | <b>20</b> | RINGTEE TÄNAVA ÄÄRNE PUHVERALA   |

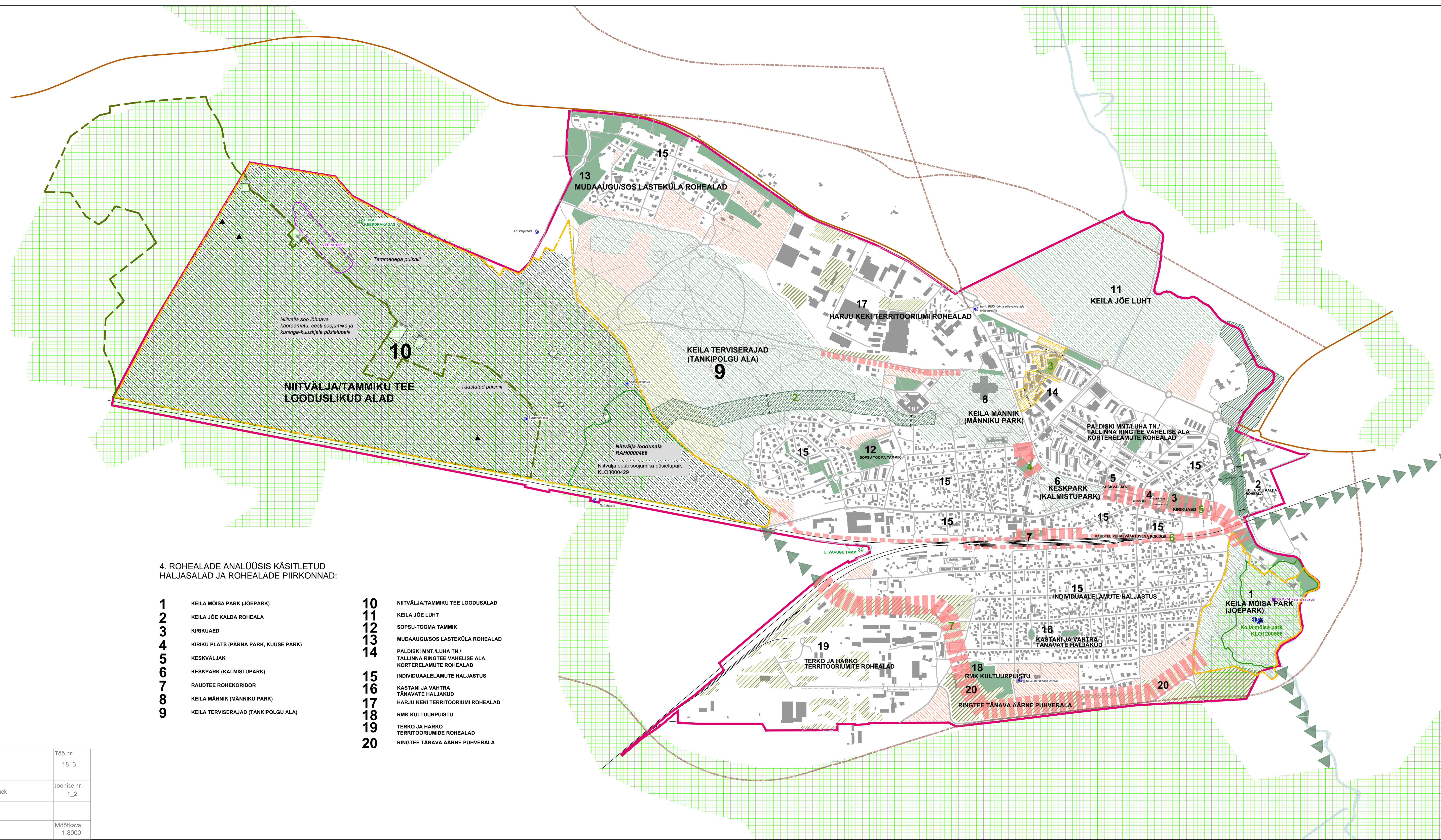

OÜ SFÄÄR Planeeringud  
 Rõusa tn 25, 14  
 10152 Tallinn  
 Tel +372 52 28 387  
 kerktu.koll@sfäär.com  
 reg nr 12459100

Keila linna üldplaneeringu alusuuring:	Töö nr:
Keila linna rohestruktuuri analüüs	18_3
Joonis: Keila linna rohestruktuuri ettepanek	Joonise nr:
Tellijä: OÜ Entec Eestl	1_2
Kuupäev: 02.10.2019	Möötkava:
	1:8000

Vastutav spetsialist: Kerttu Kõll 7 (voitlud maastikuarhitekt tase 7)  
 Maastikuarhitekt: Maarja Tüür